STICKEREI STOIBER

# SOFTSHELL-JACKEN ST-460

## DAMEN

| | XS | S | M | L | XL | XXL | XXXL |
|---|---|---|---|---|---|---|---|
| B-BREITE | 47 | 50 | 53 | 56 | 60 | 64 | 68 |
| L-LÄNGE | 65 | 66 | 67 | 68 | 70 | 71 | 74 |

## HERREN

| | XS | S | M | L | XL | XXL | XXXL |
|---|---|---|---|---|---|---|---|
| B-BREITE | 51 | 54 | 57 | 60 | 64 | 68 | 72 |
| L-LÄNGE | 74 | 75 | 76 | 77 | 79 | 81 | 83 |

## KINDER

| | 92 | 104 | 116 | 128 | 140 | 152 | 164 |
|---|---|---|---|---|---|---|---|
| B-BREITE | 34,5 | 35,5 | 36,5 | 38,5 | 40,5 | 44,5 | 48,5 |
| L-LÄNGE | 42 | 46 | 50 | 54 | 58 | 62 | 66 |

## B-BREITE:

Die Softshell Jacke einfach flach auf den Tisch hinlegen. Bitte darauf achten, dass hinten keine Falten entstehen. Dann ca. 3cm unter dem Arm von links nach rechts abmessen.

## L-LÄNGE:

Die Softshell Jacke einfach flach auf den Tisch hinlegen. Bitte messen Sie von oben unter dem Kragen bis einschließlich dem Saum, um die korrekte Länge zu ermitteln.

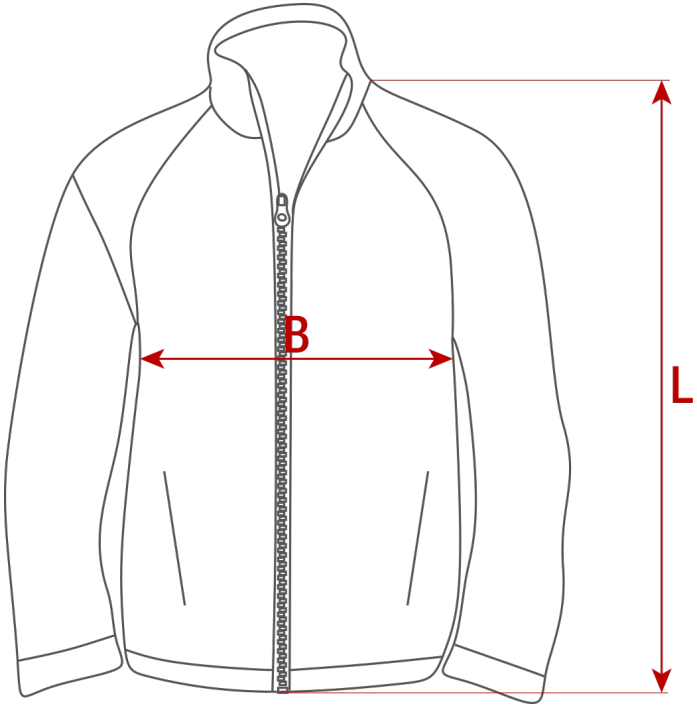




Alle Maße sind in Zentimetern (cm) angegeben.